

# AIが見つめる、内視鏡検査の未来

がんの早期発見・早期治療のために  
内視鏡検査を受けましょう

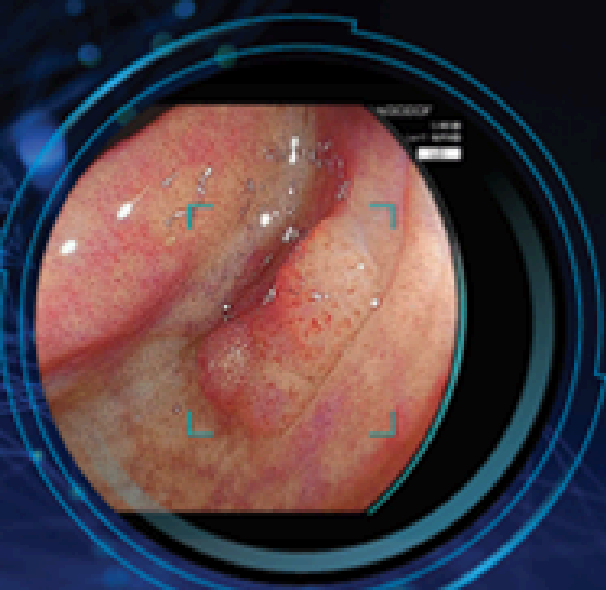

検出支援モード

確かな内視鏡検査を支えるAI技術

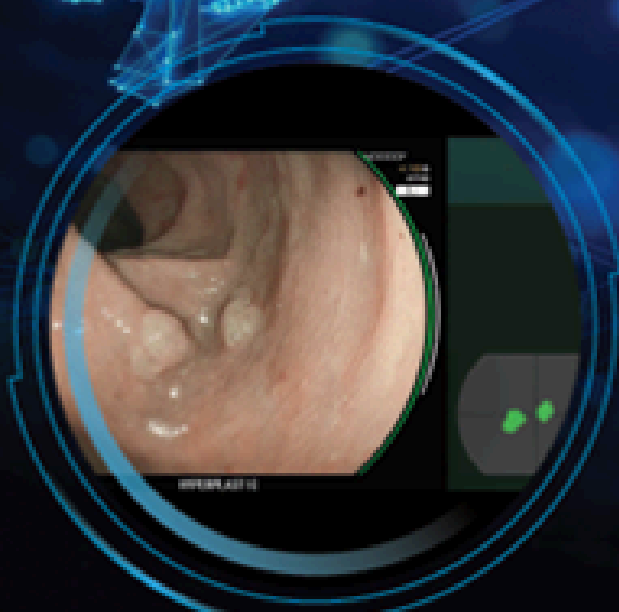

鑑別支援モード

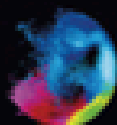
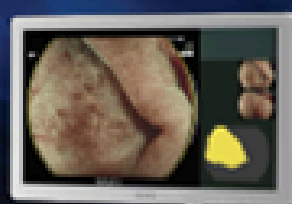

REiLi

Medical AI Technology

AI\*で、  
がんを探す  
内視鏡検査。

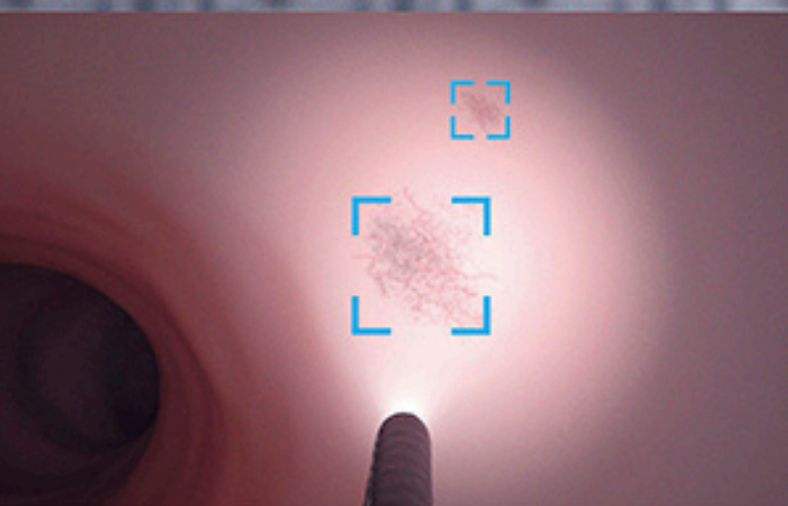

胃や食道、大腸の内視鏡検査を、AIがサポートする。  
がんが疑われる部分を、AIが画像解析して検出。  
医師の診断を支え、がんの早期発見をめざして。  
富士フィルムの内視鏡 AI 診断支援技術です。

\*AI技術のひとつであるディープラーニングを設計に用いたソフトウェア。  
臨床において自動的にシステムの精度等が変化することはない。\*\*写真はいずれもイメージです。

🔍 富士フィルム 内視鏡 AI

世界は、  
ひとつずつ  
変えることができる。

**FUJIFILM**  
Value from Innovation